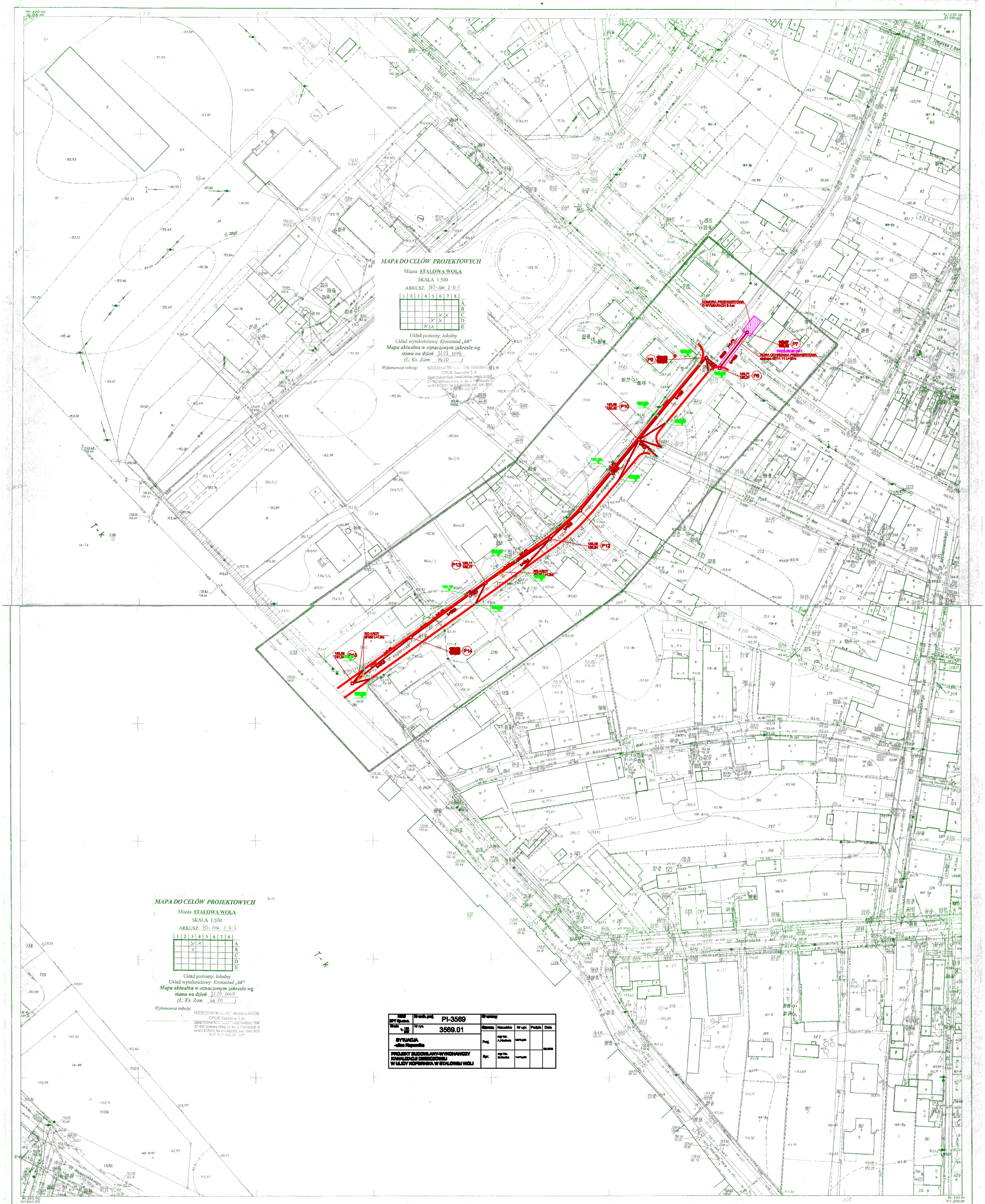

NSW ZPT Sp.zoo.	Kraśnik proj.	PI-3569	Rysunkowy				
Skala 1:500	Nr rys.	3569.01	Sprawdz.	Nazwisko	Nr upr.	Podpis	Data
SYTUACJA -plan Kopernika			Proj.	mgr inż. A.Madaula	1287/rzeszów		
PROJEKT BUDOWLANY-WYKONAWCZY KANALIZACJI DESZCZOWEJ W ULICY KOPERNIKA W STALOWEJ WOLI			Spr.	mgr inż. M.Madaula	1147/rzeszów		

80-144
2-b-3

Powierzchnia
obręb 2/13

woj. Tarnobrzeg

m. STALOWA WOLA

Mapa zasadnicza skala 1:500

1. Osnowa: poligonizacja II klasy, układ lokalny wyk. OPGK - ZP Stalowa Wola w 1977 roku niwelacja techniczna III kl. wyk. O.P.G.K. - ZP Stalowa Wola 1975r. poziom odn. „Kronsztadt"
2. Pomiar szczegółów metodą bezpośrednią wyk. P.G.G.K. - Katowice Wydział Produkcyjny Rzeszów 1957r i W.P.G.G.K. Rzeszów 1969 r. pomiar uzupełniający wyk. O.P.G.K. - Z.P. Stalowa Wola w 1977 r. rzeźba metodą tachimetryczną wyk. O.P.G.K. - Zakład Produkcyjny Stalowa Wola w 1977 r. stan aktualny na dzień 15.VI.1978 r.
3. Mapa: siatka koordynatograf, sytuacja „Cernus" pikiety nanosnik biegunowy, interpolacja warstwic metodą kalki wykonało O.P.G.K. - Zakład Produkcyjny Stalowa Wola

2-b-1
2-a-4
2-b-4
2-d-1

OKRĘGOWE PRZEDSIĘBIORSTWO GEODEZYJNO KARTOGRAFICZNE
ZAKŁAD PRODUKCYJNY w STALOWEJ WOLI

Kierownik roboty
Aleksander Tutak

Kierownik Zakładu
Tadeusz Frolik

Przeprowadz. kontrolę
mgr inż. Maciej Dietlarka

L. ks.: rob. 445/96

wykł. E. Marchut

STAROSTA STALOWOWOLSKI
Powiatowy Ośrodek Dokumentacji Geodezyjnej i Kartograficznej w Stalowej Woli
W obszarze oznaczonym linią ..... dokonano aktualizacji treści mapy zasadniczej. Dokumenty z pomiaru wpisano pod poz. 2797-557/06 do zbioru powiatowego w dniu ..... i zaewidencjonowano pod nr 2797-557/06
Niniejszą mapę uznaje się za mapę do celów projektowych
Przedłożono: oświadczenie wykonującego pomiar o braku podstawy wyłączenia z wykonywania pomiaru, pełnomocnictwo, protokół wykonania pomiaru
Stalowa Wola, dnia 31 LIP 2006
mgr inż. Barbara Lechowicz

Mapę zasadniczą uzupełniono mikroarchitekturą zlec. 8528 OPGK - ZP Stalowa Wola 1979r.

Reprodukowano w Zakładzie Reprodukcji Kartograficznej OPGK-RZESZÓW SA
Zlec. Nr ....266/07...