ZAŁĄCZNIK NR 2
DO UCHWAŁY NR XXXIII/287/21
Z DNIA 28 czerwca 2021 r.

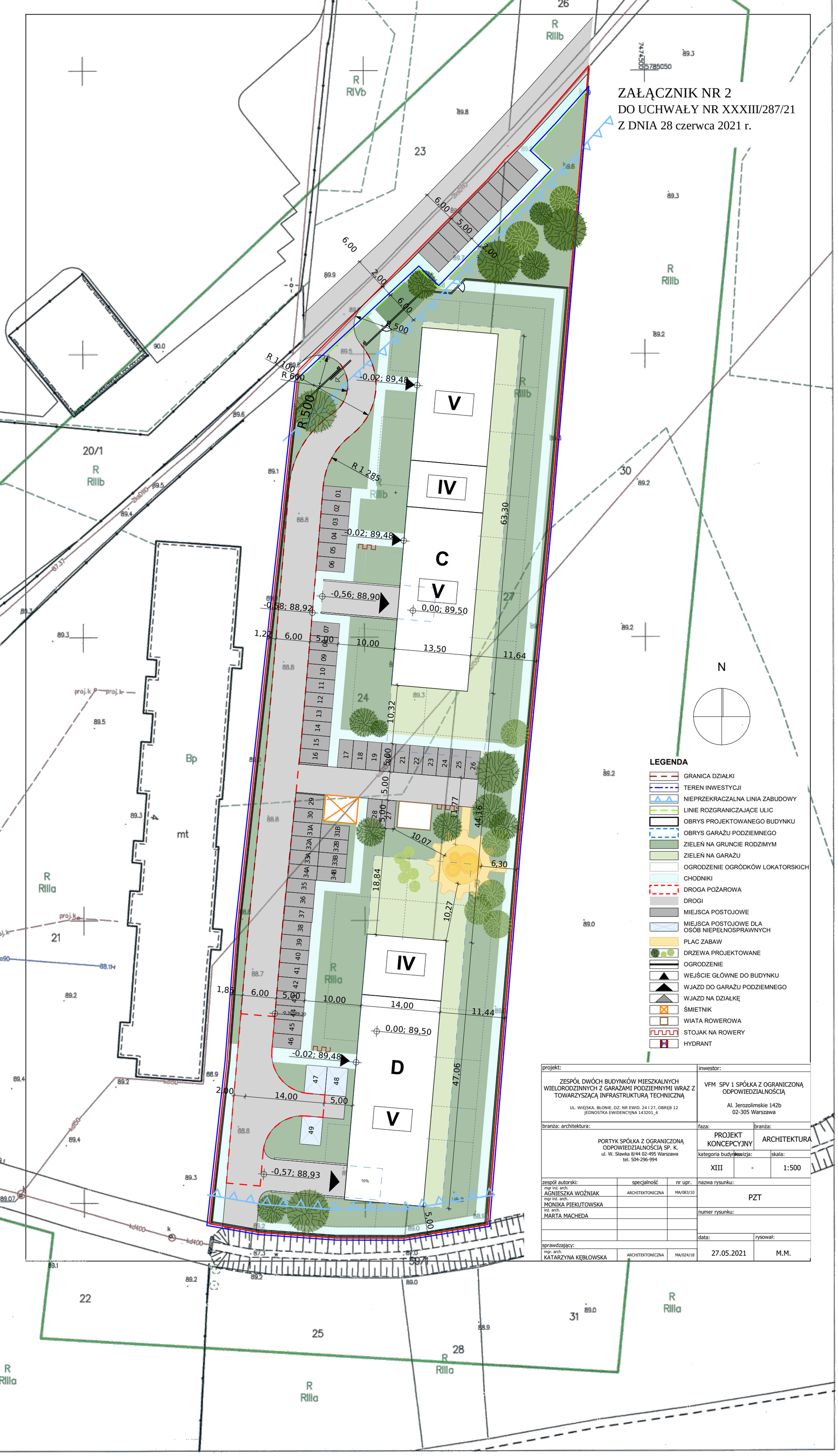

projekt:			inwestor:		
ZESPÓŁ DWÓCH BUDYNKÓW MIESZKALNYCH WIELORODZINNYCH Z GARAŻAMI PODZIEMNYMI WRAZ Z TOWARZYSZĄCĄ INFRASTRUKTURĄ TECHNICZNĄ UL. WIEJSKA, BŁONIE, DZ. NR EWID. 24 I 27, OBRĘB 12 JEDNOSTKA EWIDENCYJNA 143201_4			VFM SPV 1 SPÓŁKA Z OGRANICZONĄ ODPOWIEDZIALNOŚCIĄ Al. Jerozolimskie 142b 02-305 Warszawa		
branża: architektura:			faza:	branża:	
PORTYK SPÓŁKA Z OGRANICZONĄ ODPOWIEDZIALNOŚCIĄ SP. K. ul. W. Sławka 8/44 02-495 Warszawa tel. 504-296-994			PROJEKT KONCEPCYJNY	ARCHITEKTURA	
			kategoria budynku:	rewizja:	skala:
			XIII	-	1:500
zespół autorski:	specjalność	nr upr.	nazwa rysunku:		
mgr inż. arch. AGNIESZKA WOŹNIAK	ARCHITEKTONICZNA	MA/083/10	PZT		
mgr inż. arch. MONIKA PIEKUTOWSKA					
inż. arch. MARTA MACHEDA			numer rysunku:		
			data:	rysował:	
sprawdzający:			27.05.2021	M.M.	
mgr. arch. KATARZYNA KĘBŁOWSKA	ARCHITEKTONICZNA	MA/024/18			